



品种	合约	持仓量	持仓变化	持仓占比	持仓集中度
螺纹钢	主力	1,200,000	+50,000	15%	10%
	次主力	800,000	-20,000	10%	5%
铁矿石	主力	900,000	+30,000	12%	8%
	次主力	600,000	-10,000	8%	5%
氧化铝	主力	400,000	+10,000	5%	3%
	次主力	300,000	-5,000	4%	2%
焦炭	主力	300,000	+8,000	4%	2%
	次主力	200,000	-3,000	3%	1%
焦煤	主力	250,000	+7,000	3%	2%
	次主力	150,000	-2,000	2%	1%
焦炭	主力	200,000	+6,000	3%	2%
	次主力	100,000	-1,000	1%	1%
焦煤	主力	150,000	+5,000	2%	1%
	次主力	100,000	-1,000	1%	1%
焦炭	主力	100,000	+4,000	1%	1%
	次主力	50,000	-1,000	0%	0%
焦煤	主力	50,000	+2,000	0%	0%
	次主力	50,000	-1,000	0%	0%



01



02



03



04



-
-
-

文华财经

01



ICE 03

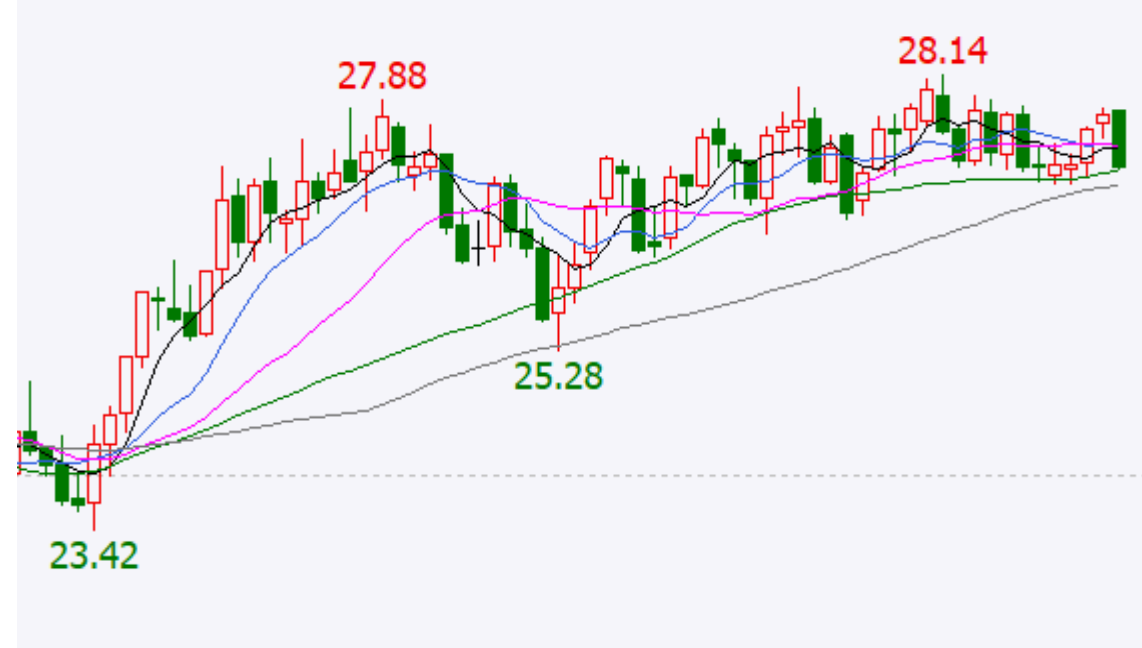



+

Wind



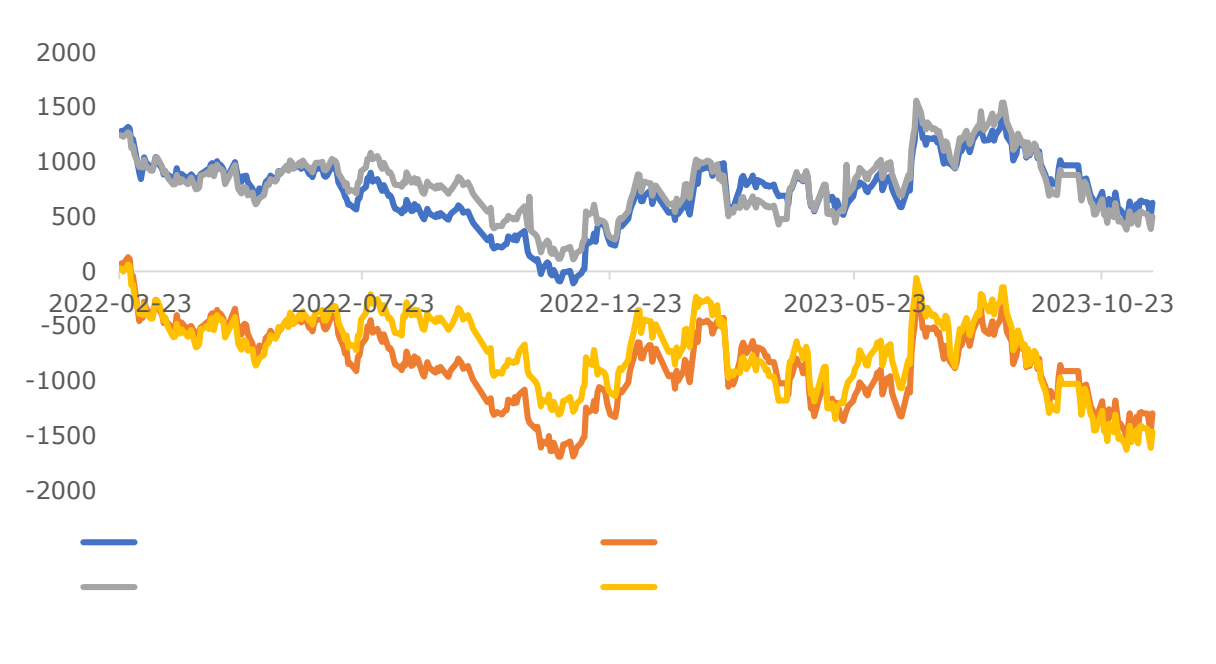
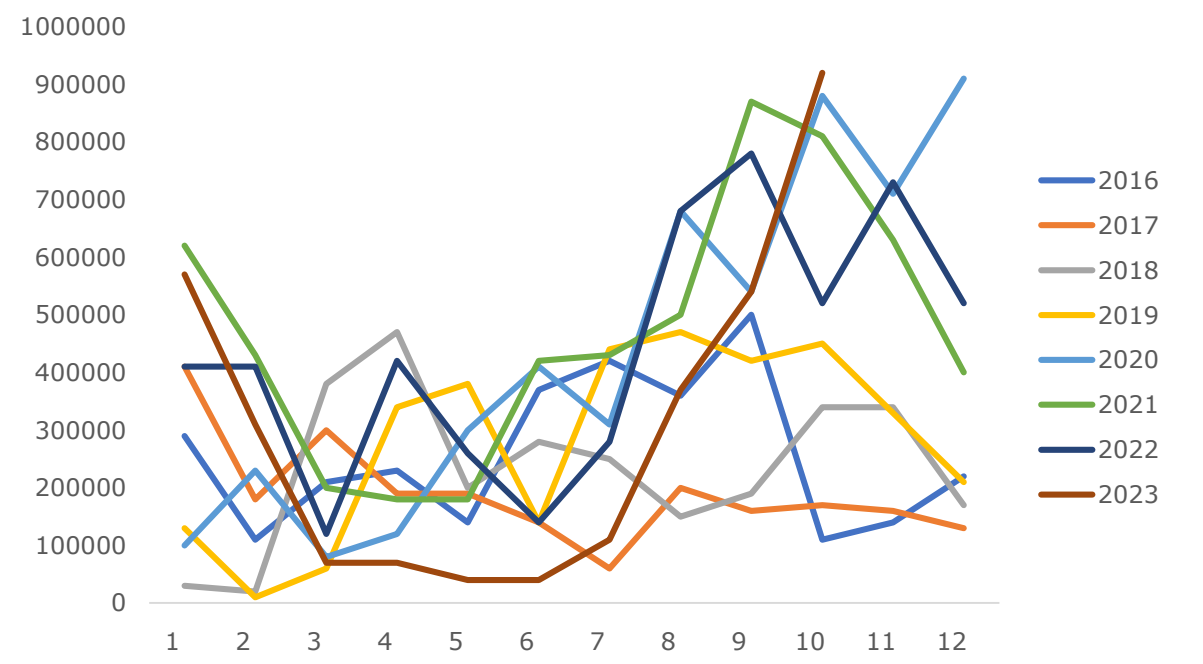







Wind, Mysteel

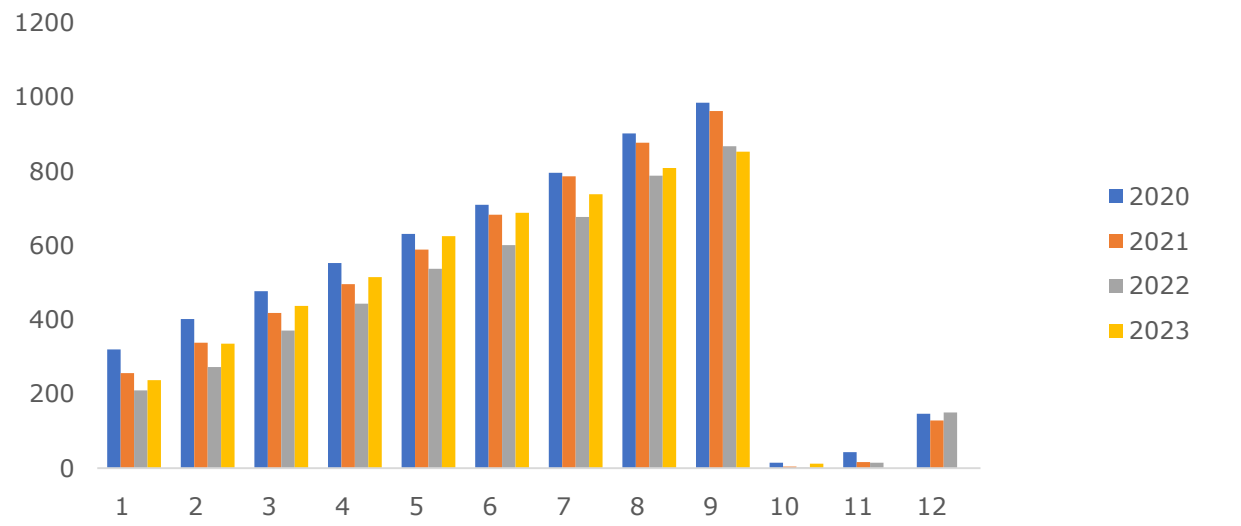
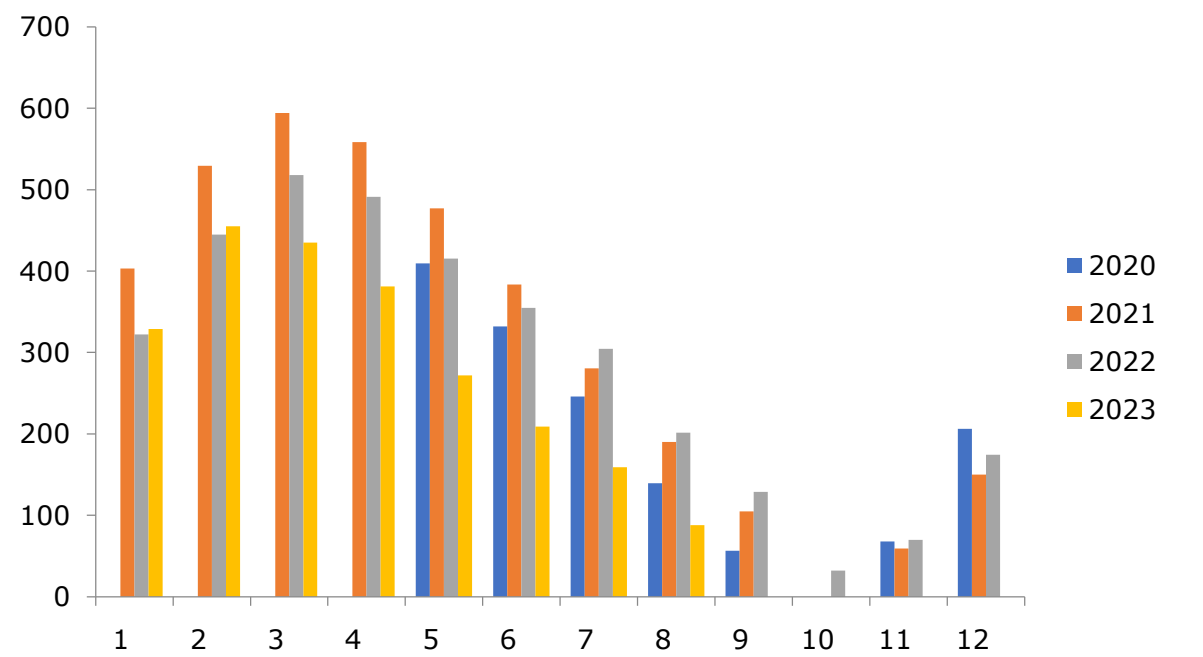











广州期货股份有限公司